

COUPE-TYPE C2 - Voirie communale
Aménagement d'une piste cyclable traversant une voirie

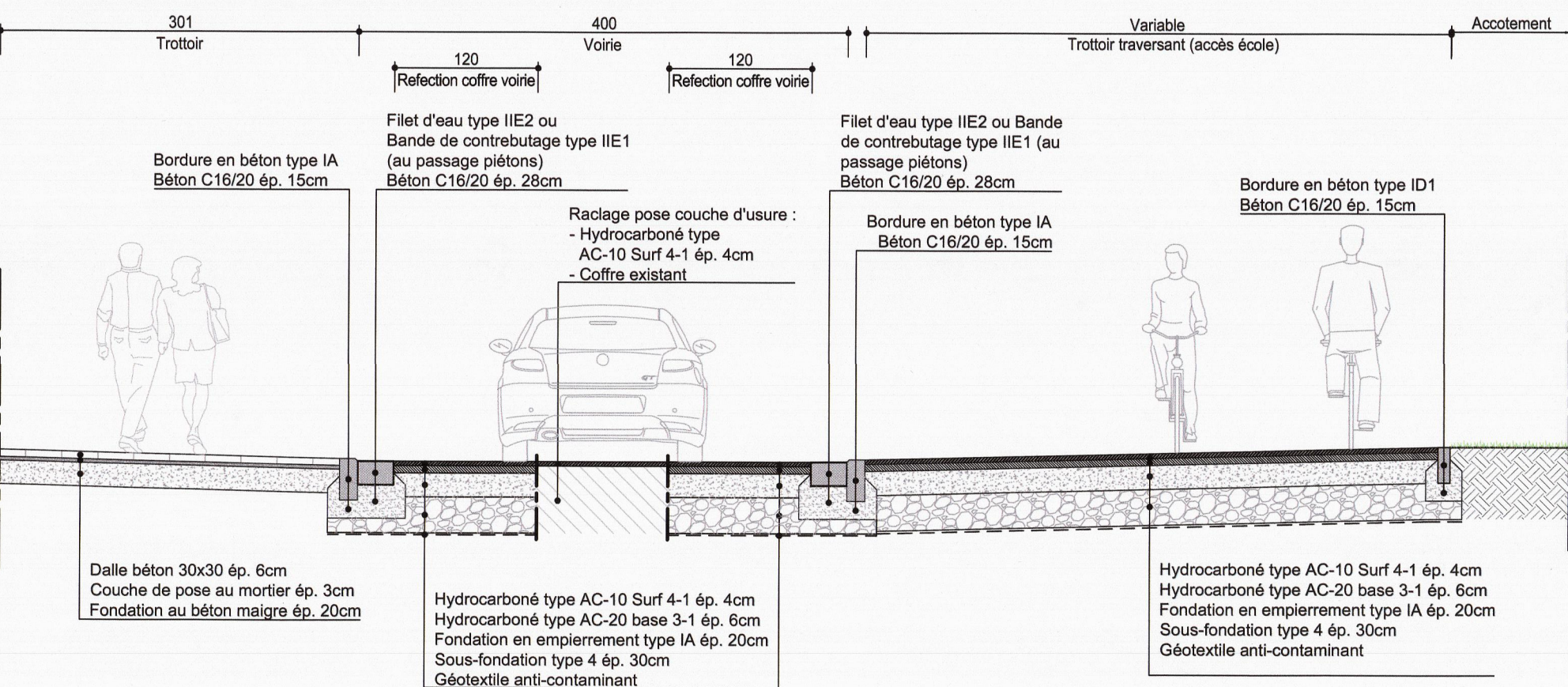

COUPE-TYPE C12 - Voirie communale
Aménagement de la cyclostrade

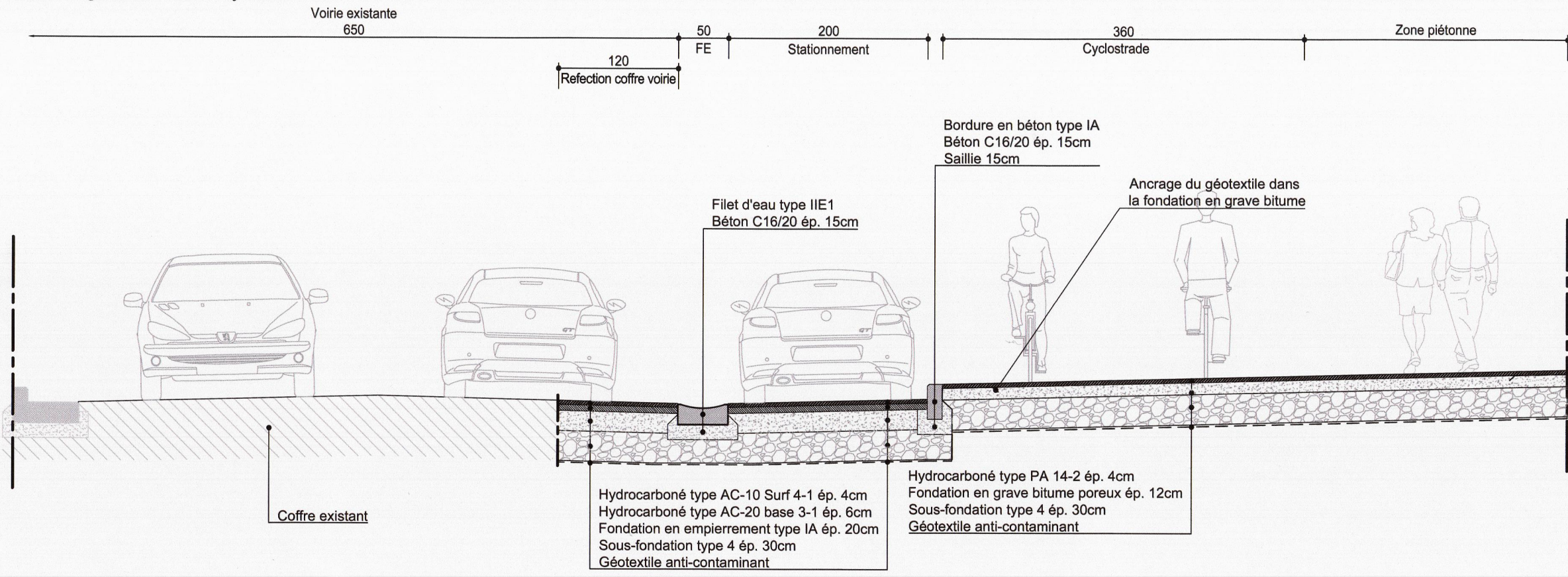

COUPE-TYPE C13 - Voirie communale
Aménagement d'un carrefour

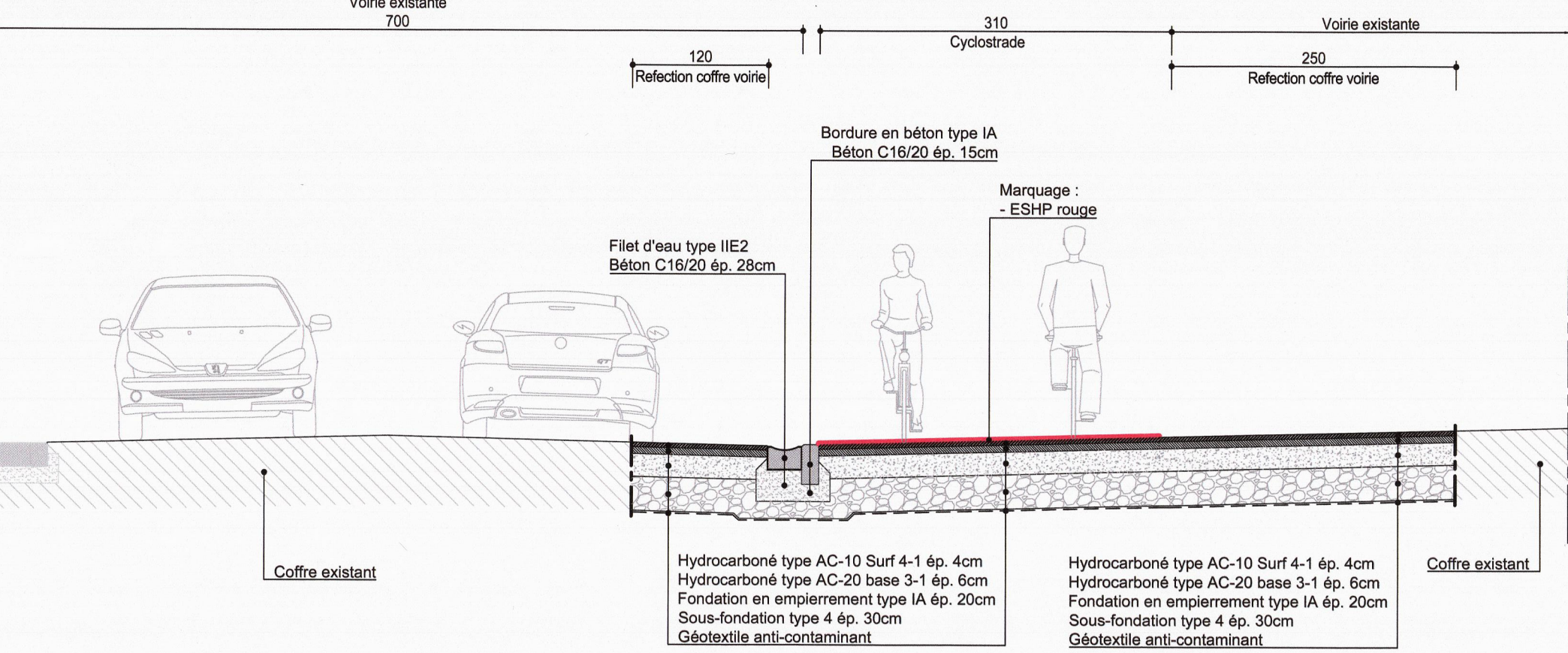

COUPE-TYPE C15 - Voirie communale
Aménagement de la cyclostrade

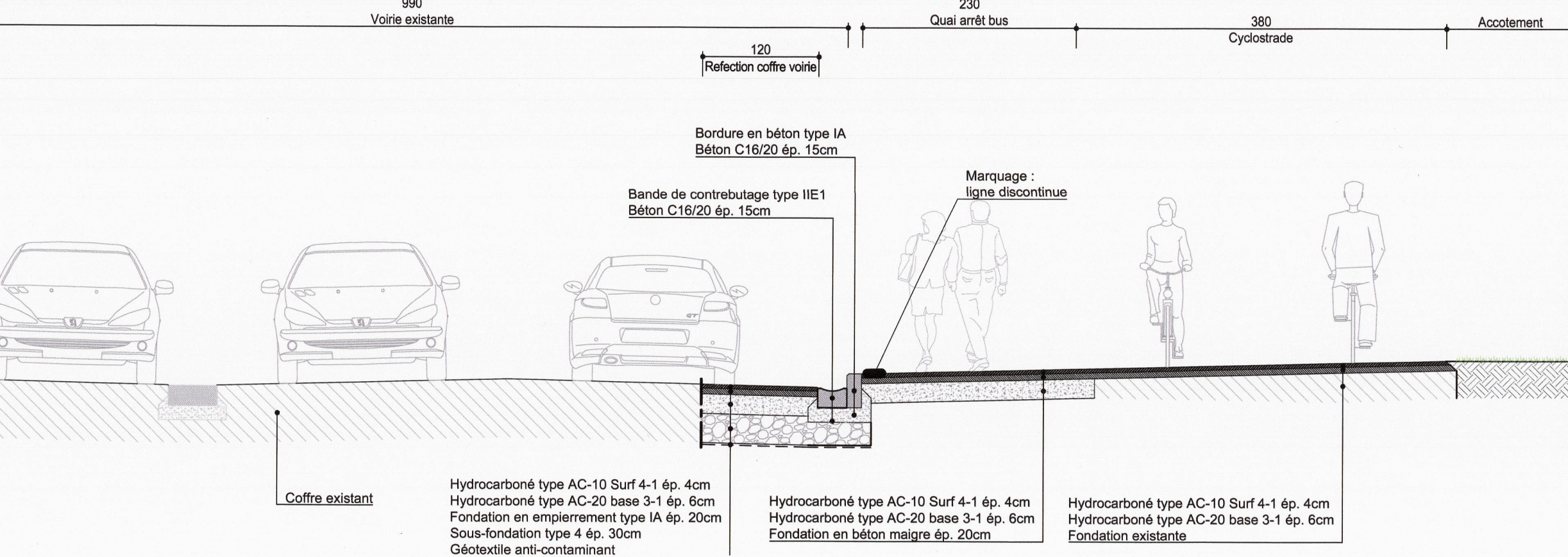

COUPE-TYPE C8 - Voirie communale
Aménagement d'un trottoir mixte

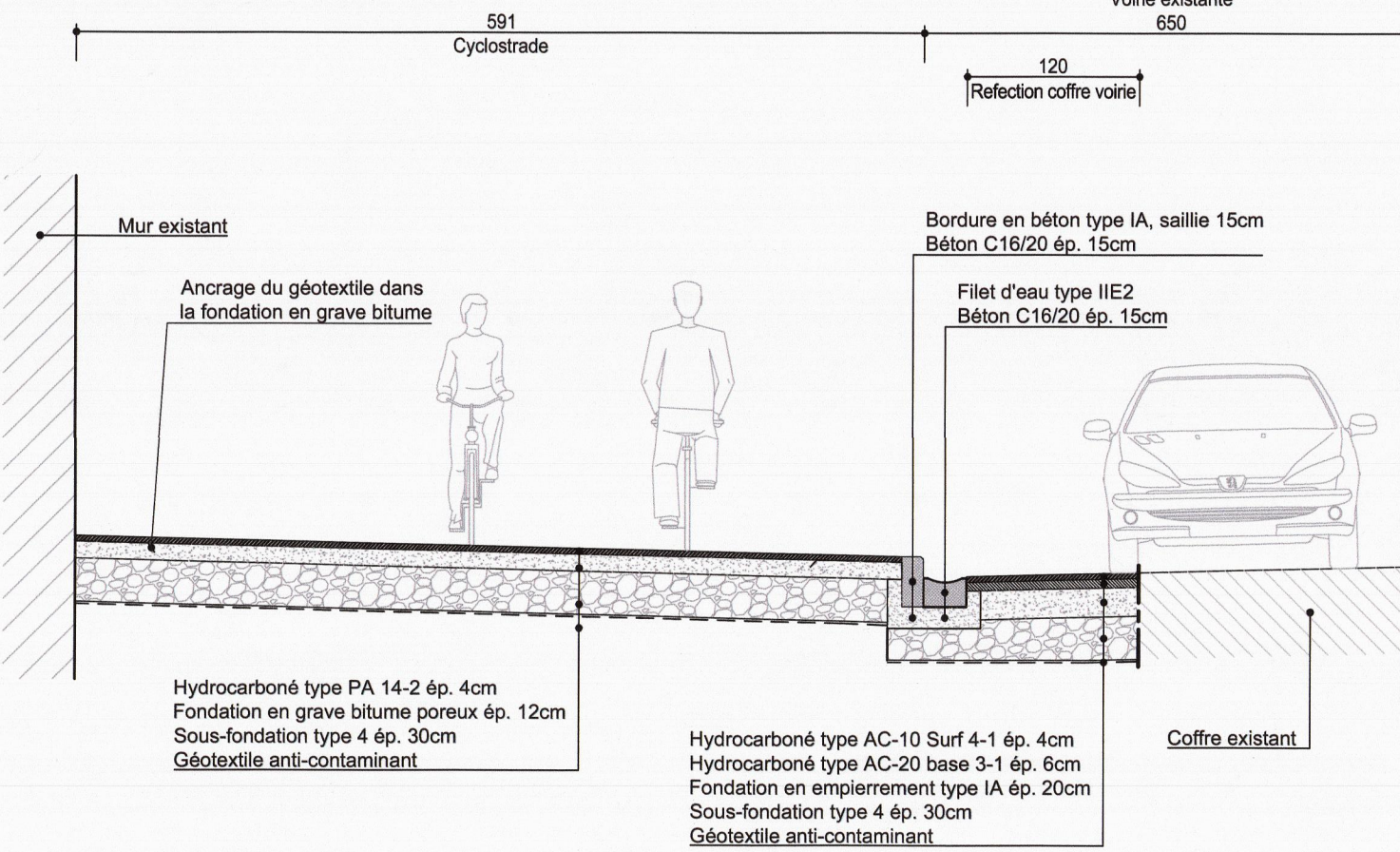

COUPE-TYPE C9
Aménagement de la cyclostrade

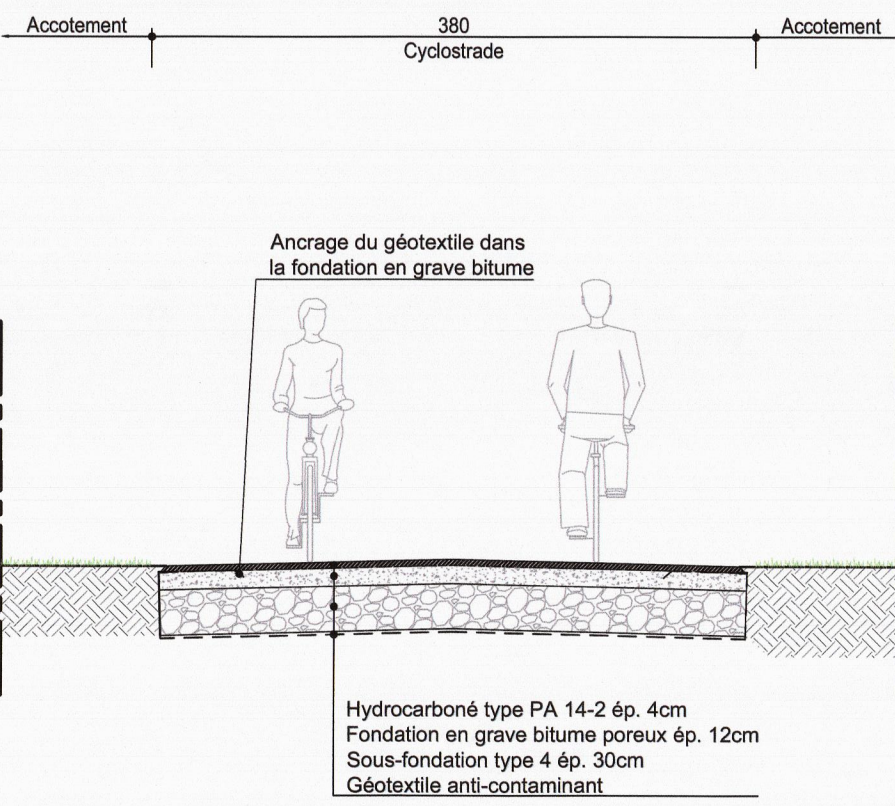

COUPE-TYPE C14 - Voirie communale
Aménagement de la cyclostrade

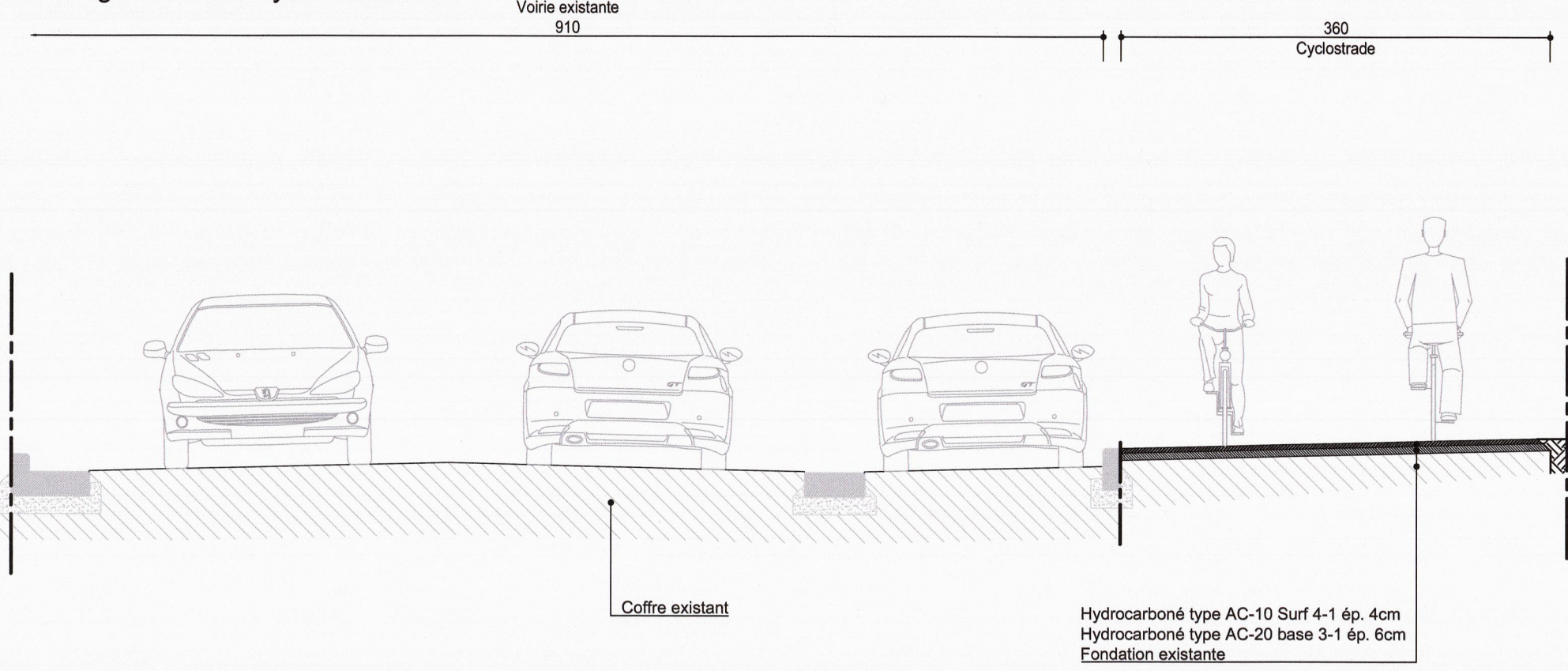

COUPE-TYPE C16 - Voirie communale
Aménagement d'un carrefour avec trottoir traversant

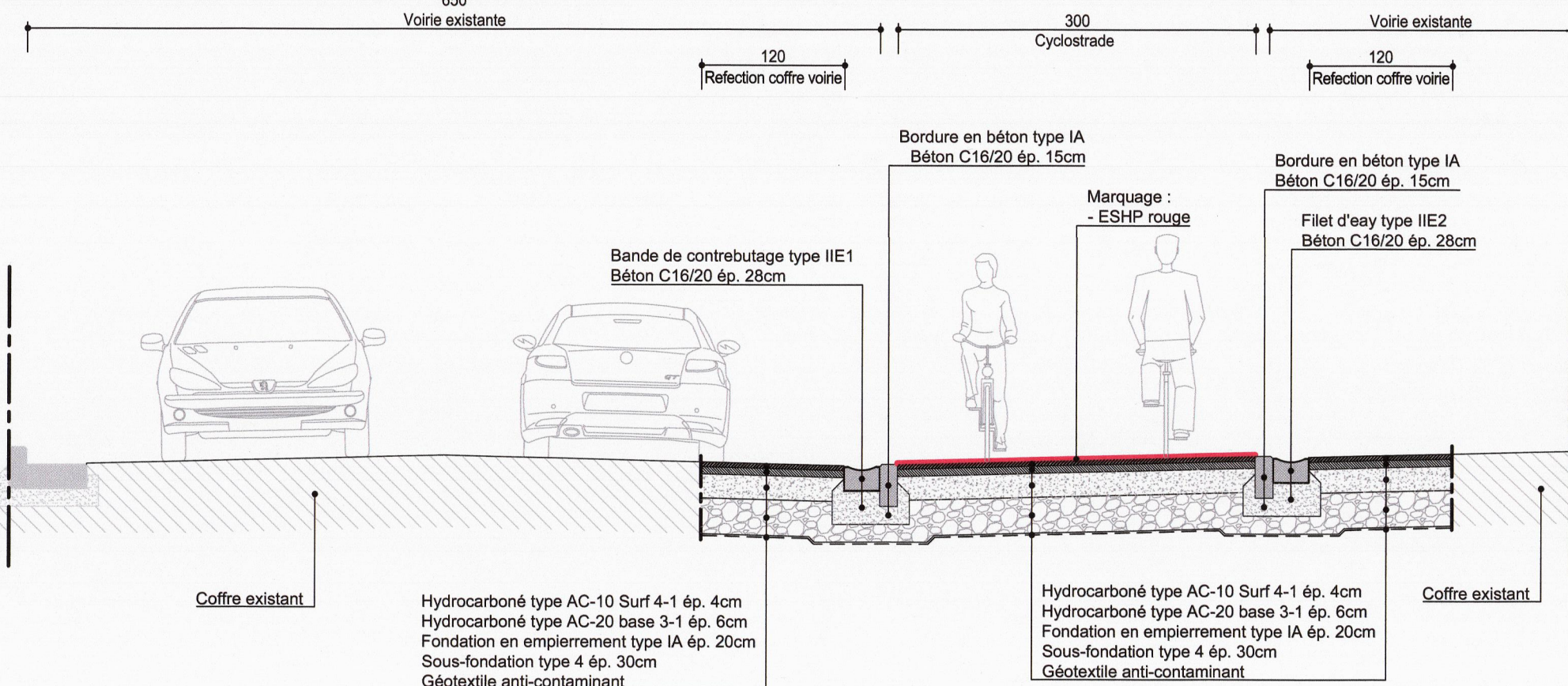



SERVICE PUBLIC DE WALLONIE
Département des routes de Liège
Direction des Routes de Liège
1, Esplanade Simone Veil
B - 4000 Liège

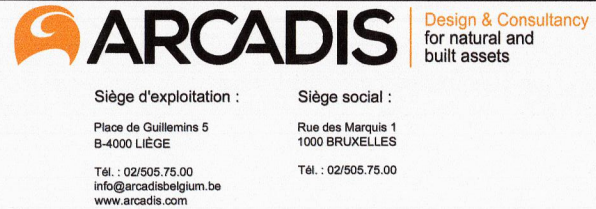

Design & Consultancy
for natural and
built assets

Dressé par l'ingénieur,
soussigné(e) : **18 JUIN 2024**
Liège, le **18 JUIN 2024**
ir. Xavier BRUYERE

N° de dossier: MI10.1/CYCLO/2
N° de CSC: -

Nombre de plans: 23
Ordre du plan: 022

Date	Objet
30/04/24	Première diffusion

Ing. Abdu AYDOGBU

DEMANDE DE PERMIS D'URBANISME

VILLES DE LIEGE ET DE SERAING

Aménagement d'une Cyclostrade
entre Ougrée et Angleur

Coupes-types
2/2

Echelle : 1/50