

### Le domaine de la famille de Laminne

Il s'agit du vaste domaine que se constitue progressivement la famille de Laminne dès le début du XIXe siècle, à la jonction du Bois l'Évêque et du Bois Saint-Gilles, dans le périmètre des actuels boulevard Keyer, rue des Bruyères, ruelle des Waides et rue Julien d'Andrimont. La propriété comprend des jardins potagers, des pâturages et des houblonnières. Le sous-sol, lui, est riche en charbon, et les de Laminne, impliqués dans le développement industriel de la région, s'investissent dans les charbonnages en plein essor.

À la fin du XIXe siècle, les maîtres du lieu font construire un élégant château de style Louis XVI, serti dans un parc digne de leur condition :



Cette vue représente le château de Laminne, au Bois d'Avroy, après les bombardements

### PHOTO HISTORIQUE DU LIVRE DE CLAUDE WARZEE +ANCIENNE VUE AERIENNE



La situation en 1947, avec le boulevard Gustave Kleyer (1), la houillère du Bois d'Avroy à l'abandon (3), la rue du Terris (5), la rue de Joie (6) et la rue Bois l'Évêque (7). La première partie de la rue du Terris a été prolongée par la rue des Abeilles (10) jusqu'à la rue des Acacias (11), ouverte en 1916. Depuis 1892, la rue des Wallons (12) rejoint le sommet de la rue de Joie :

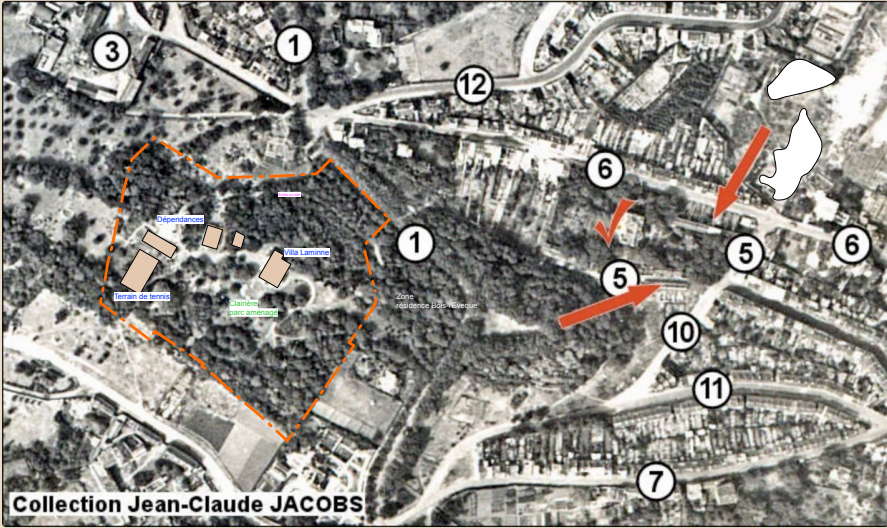

### Situation historique

- Anciens bâtiments
- Limite de propriété - Objet de la demande



La villa de Laminne à la fin des années 1950.



Article de presse de 1990, montrant la villa de Laminne à l'abandon.

RÉHABILITATION D'UNE FRICHE BOISÉE EN PARC RÉSIDENTIEL, AVEC UN PROJET D'ASSAINISSEMENT, LA DÉMOLITION DE RUINES, LA CONSTRUCTION GROUPEE DE 80 LOGEMENTS AVEC PARKING, ET REVITALISATION DU BIOTOPE